

Como Instalar Zoom - Instrucciones para los estudiantes de BCS

BCS - Aprendizaje Digital



Antes de unirse a una videoconferencia de Zoom con el maestro, asegúrese de que la aplicación Zoom esté instalada. Después de instalar Zoom, los estudiantes **NO abrirán la aplicación o el programa** de software para acceder o unirse a una reunión de Zoom. Los alumnos **harán clic en el enlace URL de unión proporcionado por el maestro.**

Grados K-2: Como Instalar Zoom en el iPad de BCS

1. Busque y abra el catálogo de aplicaciones en el iPad del alumno. (Figura 1.)
2. Desplácese por las aplicaciones enumeradas y localice la aplicación Zoom. (Figura 2.)
3. Toca *Instalar* y espera a que la aplicación se procese y cargue.
4. Si la aplicación Zoom no se carga después de un tiempo de espera de 15 minutos, vuelva al catálogo de aplicaciones y toque el botón titulado *Procesamiento* junto a Zoom. (Figura 2.)
5. Intente instalar Zoom de nuevo.
6. Si se a intentado varias veces instalar la aplicación se recomienda apagar por completo el dispositivo (computador o Ipad) y esperar más de 10 a 15 minutos, enciéndalo y inténtelo de nuevo.

Figura 1.



Figura 2.



Grados 3-12: Como Instalar Zoom en Computadora Móvil de BCS (ThinkPad or Dell)

1. Seleccione la opción de Centro de software (Figura 4.) una vez abierta, seleccione la aplicación de Zoom y presione instal, una vez instalada la aplicación de Zoom en la barra de tareas (barra de herramientas en la parte inferior de la pantalla – Figura 3.) o en el botón Inicio (Figura 5.) del equipo portátil del alumno. Esta opción te ayuda a localizar la aplicación una vez sea instalada.

Figura 3.



Figura 4.

Software Center icon

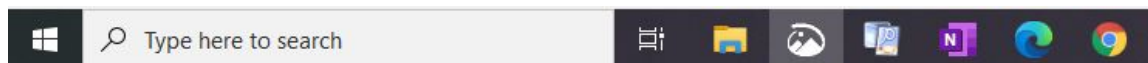

Figura 5.

Start button icon

2. Abra el Centro de software y utilice la función Buscar para localizar



3. Haga clic en el icono Zoom (Figura 6.) e instale la aplicación.
4. Si la aplicación no se puede instalar, cierre todas las ventanas abiertas y reinicie el portátil (Figura 7.) Inicie sesión en el portátil y espere 15 minutos antes de repetir los pasos 1-3 anteriores.

Figura 6.

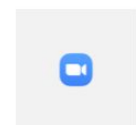

Zoom
Zoom
4.6.18176

5. Si la aplicación no se puede instalar de nuevo, cierre todas las ventanas abiertas y apague el portátil (Figura 8.) Deje que el dispositivo permanezca apagado durante 10-15 minutos y luego encienda el portátil, inicie sesión y espere de nuevo 15 minutos antes de repetir los pasos 1-3 anteriores.

Figura 7.



Figura 8.

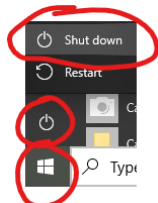

Si la instalación de la aplicación para iPad o el software portátil sigue fallando, póngase en contacto con el servicio de asistencia de BCS al 255-5987